

市場環球概覽

23 / 01 / 2026

www.PMDHK.com.hk/HK/market_01.html



PMDHK

your life consultancy
HEALTH • CAREER • WEALTH

A portrait of Connie Hon, a woman with long brown hair, smiling, wearing a dark blue jacket and large gold earrings. The background of the portrait is a soft gradient of blue and purple.

韓宗怡 Connie Hon

- 法律學士, **Bachelor of Laws**
- 國際寶石鑒定師 **International Gemologist**
- 國際珠寶鑒定師 **International Jewelry Apprasier**
- 香港珠寶設計師 **Hong Kong Jewellerv Designer**
- 身心語言程式課程教練 **Certified NLP Coach**
- 友邦精英學院高級財富管理培訓 **AIA Premier Academy Executive Development Program**
- 友邦百萬圓桌推廣大使 **AIA MDRT Ambassador**
- 資產管理資深專業養老金顧問
- **AIA Portfolio Management Senior Pension Advisor**

一圖讀懂所有保險

保險金字塔



H K 2025 年香港私家醫院癌症治療平均收費（港幣）

一、主要治療方式（單項）

治療項目	私家醫院常見收費範圍
初步診斷（檢查＋活檢）	\$30,000 – \$100,000
手術（一般實體瘤）	\$150,000 – \$400,000
化療（每個療程）	\$20,000 – \$60,000
標靶治療（每月）	\$30,000 – \$80,000
免疫治療（每月）	\$60,000 – \$120,000
放射治療（全套）	\$150,000 – \$300,000

常見癌症「全年平均治療費用」

假設：1 年內完成主要治療（不包括復發）

癌症類型	私家醫院 1 年平均費用
乳癌（早至中期）	\$300,000 – \$800,000
大腸癌（II–III 期）	\$500,000 – \$1,200,000
肺癌（需標靶／免疫）	\$800,000 – \$1,800,000
前列腺癌	\$300,000 – \$700,000
血癌／淋巴癌	\$600,000 – \$2,000,000+



个人医疗及危疾理赔

理赔个案

超过 **31** 万宗

理赔金额

超过 **79** 亿港元

相比 2022 年的医疗及危疾理赔，2023 年的个案及理赔金额
分别有 **23%** 及 **14%** 的增幅。



• 以上数据仅包括已审批个案，并以保障类别计算，而以上百分比及理赔金额则以四舍五入作计算及以约数作表达。
• 有关医疗理赔报告之数据及资料，只包括本公司主要有关医疗计划保障范围内之理赔，并不包括其他一般门诊计划及住院现金计划。

香港上市公司（最接近 80 億港幣）

✓ 大家樂集團 (0341.HK)

- 常見市值：約 75–90 億港幣
- 行業：餐飲（快餐龍頭）
- 特點：
 - 業務穩定、現金流強
 - 長期派息
- ✓ 非常接近 80 億港幣實際例子

✓ 莎莎國際 (0178.HK)

- 常見市值：約 60–90 億港幣
- 行業：零售（化妝品）
- 特點：
 - 市值對旅遊、消費氣氛敏感
 - 高波動，但區間經常掂到 80 億附近

✓ 嘉華國際 (0173.HK)

- 常見市值：約 70–90 億港幣
- 行業：地產
- 特點：
 - 資產淨值高，但市值長期折讓
 - 好典型「80 億級別」地產股

AIA自願醫保靈活計劃

AIA Voluntary Health Insurance Flexi Scheme (AVF)

終身保障 守護摯愛



AIA Vitality
健康程式

友邦保險(國際)有限公司
(於百慕達註冊成立之有限公司)



健康長久

AIA自願醫保尊耀計劃

AIA Voluntary Health Insurance Privilege Ultra Scheme (AVPU)

尊貴醫療保障 鞏固您的健康護盾



友扣稅
TAX DEDUCTIBLE

AIA Vitality
健康程式

友邦保險(國際)有限公司
(於百慕達註冊成立之有限公司)



健康長久好生活

AIA自願醫保睿選計劃

AIA Voluntary Health Insurance SelectWise Scheme (AVSW)

可持續醫選 更懂您預算



友扣稅
TAX DEDUCTIBLE

SMART HEALTH
SMART SPEND

AIA Vitality
健康程式

友邦保險(國際)有限公司
(於百慕達註冊成立之有限公司)



健康長久好生活

基本計劃標準保費表

16,000港元 / 2,000美元 自付費

加入 **AIA Vitality** 健康程式 即享首年保費9折

未來保費會受持續的醫療通脹及此產品整體理賠情況影響。如有需要，我們會每年就保費作出覆核及相應調整。下列保費為根據受保人現時實際年齡為此保障應支付的首年保費或現時適用的續保保費，並不能視為實際未來所須支付的保費。我們會在每個保單年度終結前以書面通知保單持有人來年實際所須支付的保費。

實際年齡	地域保障範圍：亞洲							
	年繳保費		半年繳保費		季繳保費		月繳保費	
	港元	美元	港元	美元	港元	美元	港元	美元
0-4	4,168	521	2,128	266	1,168	146	368	46
5-18	3,936	492	2,008	251	1,104	138	344	43
19	4,088	511	2,088	261	1,144	143	360	45
20	4,088	511	2,088	261	1,144	143	360	45
21	4,088	511	2,088	261	1,144	143	360	45
22	4,392	549	2,240	280	1,232	154	384	48
23	4,488	561	2,288	286	1,256	157	400	50
24	4,944	618	2,520	315	1,384	173	440	55
25	5,128	641	2,616	327	1,432	179	456	57
26	5,288	661	2,696	337	1,480	185	464	58
27	5,768	721	2,944	368	1,616	202	512	64
28	5,936	742	3,024	378	1,664	208	528	66
29	6,136	767	3,128	391	1,720	215	544	68
30	6,256	782	3,192	399	1,752	219	552	69
31	6,320	790	3,224	403	1,768	221	560	70
32	6,408	801	3,272	409	1,792	224	568	71
33	6,504	813	3,320	415	1,824	228	576	72
34	6,680	835	3,408	426	1,872	234	592	74
35	6,768	846	3,448	431	1,896	237	600	75
36	7,128	891	3,632	454	1,992	249	632	79
37	7,128	891	3,632	454	1,992	249	632	79
38	7,320	915	3,736	467	2,048	256	648	81
39	7,320	915	3,736	467	2,048	256	648	81
40	7,416	927	3,784	473	2,080	260	656	82
41	7,944	993	4,048	506	2,224	278	704	88
42	8,296	1,037	4,232	529	2,320	290	736	92
43	8,672	1,084	4,424	553	2,432	304	768	96
44	9,048	1,131	4,616	577	2,536	317	800	100
45	9,592	1,199	4,888	611	2,688	336	848	106
46	9,992	1,249	5,096	637	2,800	350	880	110
47	10,672	1,334	5,440	680	2,992	374	944	118
48	11,144	1,393	5,680	710	3,120	390	984	123
49	11,664	1,458	5,952	744	3,264	408	1,032	129
50	12,256	1,532	6,248	781	3,432	429	1,080	135
51	12,888	1,611	6,576	822	3,608	451	1,136	142
52	13,184	1,648	6,720	840	3,688	461	1,168	146
53	13,896	1,737	7,088	886	3,888	486	1,224	153
54	14,496	1,812	7,392	924	4,056	507	1,280	160
55	15,000	1,875	7,648	956	4,200	525	1,328	166
56	16,008	2,001	8,168	1,021	4,480	560	1,416	177
57	17,016	2,127	8,680	1,085	4,768	596	1,504	188
58	18,024	2,253	9,192	1,149	5,048	631	1,592	199
59	19,328	2,416	9,856	1,232	5,408	676	1,704	213
60	20,432	2,554	10,424	1,303	5,720	715	1,808	226

附加契約標準保費表

16,000港元 / 2,000美元 自付費

加入 **AIA Vitality** 健康程式 即享首年保費9折

未來保費會受持續的醫療通脹及此產品整體理賠情況影響。如有需要，我們會每年就保費作出覆核及相應調整。下列保費為根據受保人現時實際年齡為此保障應支付的首年保費或現時適用的續保保費，並不能視為實際未來所須支付的保費。我們會在每個保單年度終結前以書面通知保單持有人來年實際所須支付的保費。

實際年齡	地域保障範圍：亞洲							
	年繳保費		半年繳保費		季繳保費		月繳保費	
	港元	美元	港元	美元	港元	美元	港元	美元
0-4	3,664	458	1,872	234	1,024	128	320	40
5-18	3,424	428	1,744	218	960	120	304	38
19	3,584	448	1,824	228	1,000	125	320	40
20	3,584	448	1,824	228	1,000	125	320	40
21	3,584	448	1,824	228	1,000	125	320	40
22	3,816	477	1,944	243	1,072	134	336	42
23	3,904	488	1,992	249	1,096	137	344	43
24	4,304	538	2,192	274	1,208	151	384	48
25	4,464	558	2,280	285	1,248	156	392	49
26	4,624	578	2,360	295	1,296	162	408	51
27	5,016	627	2,560	320	1,408	176	440	55
28	5,176	647	2,640	330	1,448	181	456	57
29	5,336	667	2,720	340	1,496	187	472	59
30	5,440	680	2,776	347	1,520	190	480	60
31	5,496	687	2,800	350	1,536	192	488	61
32	5,576	697	2,840	355	1,560	195	496	62
33	5,656	707	2,888	361	1,584	198	496	62
34	5,808	726	2,960	370	1,624	203	512	64
35	5,896	737	3,008	376	1,648	206	520	65
36	6,216	777	3,168	396	1,744	218	552	69
37	6,216	777	3,168	396	1,744	218	552	69
38	6,376	797	3,248	406	1,784	223	560	70
39	6,376	797	3,248	406	1,784	223	560	70
40	6,456	807	3,296	412	1,808	226	568	71
41	6,920	865	3,528	441	1,936	242	608	76
42	7,216	902	3,680	460	2,024	253	640	80
43	7,544	943	3,848	481	2,112	264	664	83
44	7,872	984	4,016	502	2,208	276	696	87
45	8,368	1,046	4,264	533	2,344	293	736	92
46	8,696	1,087	4,432	554	2,432	304	768	96
47	9,280	1,160	4,736	592	2,600	325	816	102
48	9,704	1,213	4,952	619	2,720	340	856	107
49	10,168	1,271	5,184	648	2,848	356	896	112
50	10,672	1,334	5,440	680	2,992	374	944	118
51	11,216	1,402	5,720	715	3,144	393	992	124
52	11,480	1,435	5,856	732	3,216	402	1,016	127
53	12,088	1,511	6,168	771	3,384	423	1,064	133
54	12,616	1,577	6,432	804	3,536	442	1,112	139
55	13,056	1,632	6,656	832	3,656	457	1,152	144
56	13,928	1,741	7,104	888	3,896	487	1,232	154
57	14,808	1,851	7,552	944	4,144	518	1,304	163
58	15,688	1,961	8,000	1,000	4,392	549	1,384	173
59	16,824	2,103	8,584	1,073	4,712	589	1,488	186
60	17,784	2,223	9,072	1,134	4,976	622	1,568	196



健康保障

AIA一直為您超越，提供多元化的醫療、危疾及意外等保障計劃，
規劃周全保障，讓您和家人全情享受美好生活。

於推廣期內成功投保指定保障計劃，可享限時優惠：

2026年1月1日至2026年3月31日



醫療保障⁹

- AIA自願醫保標準計劃^{#10}
- AIA自願醫保靈活計劃^{#10}
- AIA自願醫保尊耀計劃^{#10}
- 「尊耀」醫療計劃^{#11}
- 「尊耀明珠」醫療計劃[#]
- AIA自願醫保睿選計劃^{#10}
- 「睿選」醫療計劃^{#11}
- 「睿選明珠」醫療計劃[#]

高達 **7** 個月保費回贈^a

基本優惠	額外優惠1 ^b (同一保單持有人成功投保指定保險計劃)	額外優惠2 ^c (同一保單持有人身份於推廣期內成功投保AIA延期年金計劃2 [#] ，而該保單的基本計劃年度化保費達5,000美元或以上)	總優惠 ^a (基本優惠 + 額外優惠1 + 額外優惠2) 最高可達
3個月	+2個月	+2個月	7個月

額外優惠1^b

指定保險計劃

- 環宇靈活儲蓄保險計劃(只限5年保費繳付期)^{*}
- 「盈御多元貨幣計劃3」(只限5年/10年保費繳付期)^{*}
- 「愛伴航」保險計劃2系列^{*}
- 「簡緻•愛伴航」保險計劃^{*}

額外優惠2^c

- AIA延期年金計劃2[#]

10 11 12 13 14 15 16 17 18 19 20 21 22 23 24 25 26 27 28 29 30 31 32 33 34 35 36 37 38 39 40 41 42 43 44 45 46 47 48 49 50 51 52 53 54 55 56 57 58 59 60 61 62 63 64 65 66 67 68 69 70 71 72 73 74 75 76 77 78 79 80 81 82 83 84 85 86 87 88 89 90 91 92 93 94 95 96 97 98 99 100

Rider Discount: 15%

Rebate: 5 months

Case Study

- Age 46
- Female
- VHIS Ultra Semi Private
- The premium from Age 47 to 99



HKD 2,124,944

1. 建議書摘要：環宇盈活儲蓄保險計劃（整付保費）

受保人姓名：VIP 女士	年齡：47	性別：女	非吸煙者
--------------	-------	------	------

2. 保障摘要

保單貨幣：美元

(i) 基本保單

保障項目	投保時 基本金額 ⁽¹⁾	投保時保額 ⁽²⁾	投保時 整付保費	保費供款年期	保障年期
環宇盈活儲蓄保險計劃（整付保費）	60,607	63,001	60,000.93	整付保費	終身
首 12 個月意外身故賠償	-	60,001	0.00	不適用	1

計劃：環宇盈活儲蓄保險計劃（整付保費）



3. 基本計劃 – 說明摘要

保單 年度 終結	繳付保費 總額	退保發還金額				身故賠償額				
		保證金額	非保證金額		總額	保證金額*	非保證金額		總額	總賠償金額
		保證現金 價值	復歸紅利	終期分紅			復歸紅利	終期分紅		
		(A)	(B)	(C)	(A)+(B)+(C)	(D)	(E)	(F)	(A)+(E)+(F)= (G)	(D 或 G) 之較高者
1	60,001	33,516	0	0	33,516	63,001	0	0	33,516	63,001
2	60,001	33,855	0	0	33,855	63,001	0	0	33,855	63,001
3	60,001	34,201	491	1,589	36,280	63,001	491	1,589	36,280	63,001
4	60,001	34,540	989	14,783	50,312	63,001	989	14,783	50,312	63,001
5	60,001	36,358	1,495	28,381	66,234	63,001	1,495	28,381	66,234	66,234
10	60,001	41,570	3,707	52,416	97,694	63,001	3,707	52,416	97,694	97,694
15	60,001	57,292	4,312	73,942	135,546	63,001	4,312	73,942	135,546	135,546
20	60,001	62,546	4,994	125,756	193,296	63,001	4,994	125,756	193,296	193,296
25	60,001	63,074	5,763	209,398	278,235	63,074	5,763	209,398	278,235	278,235
30	60,001	63,728	6,632	324,495	394,856	63,728	6,632	324,495	394,856	394,856
65歲	60,001	62,346	4,711	101,047	168,104	63,001	4,711	101,047	168,104	168,104
70歲	60,001	62,862	5,444	172,394	240,699	63,001	5,444	172,394	240,699	240,699
75歲	60,001	63,395	6,272	273,936	343,603	63,395	6,272	273,936	343,603	343,603
80歲	60,001	64,474	7,206	405,251	476,930	64,474	7,206	405,251	476,930	476,930
85歲	60,001	65,716	8,260	579,519	653,496	65,716	8,260	579,519	653,496	653,496
90歲	60,001	67,262	9,739	818,266	895,267	67,262	9,739	818,266	895,267	895,267
95歲	60,001	68,128	11,336	1,147,207	1,226,671	68,128	11,336	1,147,207	1,226,671	1,226,671
100歲	60,001	68,989	12,970	1,598,672	1,680,631	68,989	12,970	1,598,672	1,680,631	1,680,631

年齡	保單 年度 終結	繳付保費 總額	現金提取 金額 ^{(1),(2)}	現金提取後之 基本金額	現金提取後之退保發還金額			
					保證金額 ⁽²⁾	非保證金額		總額
					保證現金 價值 (A)	復歸紅利 (B)	終期分紅 (C)	
48	1	57,258	1,532	57,837	31,984	0	0	31,984
49	2	54,416	1,604	54,965	30,704	0	0	30,704
50	3	52,354	1,686	52,883	29,842	0	1,375	31,217
51	4	50,836	1,773	51,350	29,264	0	12,324	41,588
52	5	49,705	1,813	50,208	30,119	0	22,945	53,064
53	6	48,615	1,911	49,106	29,468	0	27,450	56,919
54	7	47,523	1,993	48,003	28,926	0	29,762	58,688
55	8	46,440	2,063	46,909	29,605	0	31,148	60,752
56	9	45,345	2,201	45,803	30,042	0	33,757	63,799
57	10	43,823	2,340	44,266	30,362	0	36,077	66,439
58	11	42,312	2,478	42,740	31,055	0	37,397	68,452
59	12	40,792	2,658	41,204	32,193	0	38,237	70,430
60	13	39,284	2,810	39,680	33,173	0	39,165	72,338
61	14	37,788	2,976	38,169	33,993	0	40,345	74,338
62	15	36,289	3,188	36,655	34,650	0	41,750	76,401
63	16	34,767	3,468	35,118	35,118	0	43,371	78,489
64	17	33,553	3,787	33,553	34,321	0	46,135	80,457
65	18	31,983	4,078	31,983	32,901	0	49,478	82,378
66	19	30,387	4,443	30,387	31,310	0	52,599	83,910
67	20	28,806	4,698	28,806	29,727	0	55,220	84,948

年齡	保單 年度 終結	繳付保費 總額	現金提取 金額 ^{(1),(2)}	現金提取後之 基本金額	現金提取後之退保發還金額			
					保證金額 ⁽²⁾	非保證金額		總額
					保證現金 價值 (A)	復歸紅利 (B)	終期分紅 (C)	
63	16	34,767	3,468	35,118	35,118	0	43,371	78,489
64	17	33,553	3,787	33,553	34,321	0	46,135	80,457
65	18	31,983	4,078	31,983	32,901	0	49,478	82,378
66	19	30,387	4,443	30,387	31,310	0	52,599	83,910
67	20	28,806	4,698	28,806	29,727	0	55,220	84,948
68	21	27,275	4,909	27,275	28,199	0	58,613	86,813
69	22	25,769	5,165	25,769	26,686	0	61,072	87,758
70	23	24,291	5,427	24,291	25,195	0	63,400	88,594
71	24	22,822	5,783	22,822	23,710	0	65,545	89,255
72	25	21,373	6,118	21,373	22,243	0	67,431	89,674
73	26	19,963	6,391	19,963	20,809	0	69,131	89,940
74	27	18,564	6,777	18,564	19,385	0	70,061	89,446
75	28	17,184	7,133	17,184	17,975	0	70,387	88,362
76	29	15,840	7,438	15,840	16,611	0	70,566	87,177
77	30	14,532	7,723	14,532	15,280	0	70,131	85,412
78	31	13,263	7,956	13,263	14,001	0	68,782	82,783
79	32	12,028	8,223	12,028	12,746	0	66,983	79,729
80	33	10,832	8,450	10,832	11,523	0	64,734	76,257
81	34	9,669	8,724	9,669	10,326	0	61,952	72,278
82	35	8,549	8,925	8,549	9,164	0	58,697	67,862
83	36	0	72,080	0	0	0	0	0

友邦保險 (國際) 有限公司

計劃：環宇盈活儲蓄保險計劃 (5 年繳費)



05272019

重要事項：

此文件僅概括說明閣下保單的預計退保發還金額及身故賠償額，旨在顯示任何非保證金額的比重，並闡述在指定情景下非保證金額的變動的影響，而絕不影響保單文件內所訂明的條款及細則。

1. 建議書摘要：環宇盈活儲蓄保險計劃 (5 年繳費)

受保人姓名：VIP 女士	年齡：47	性別：女	非吸煙者
--------------	-------	------	------

2. 保障摘要

保單貨幣：美元

(i) 基本保單

保障項目	投保時 基本金額 ⁽¹⁾	投保時保額 ⁽²⁾	投保時 年繳保費	保費供款年期	保障年期
環宇盈活儲蓄保險計劃 (5 年 繳費)	121,828	12,600	12,000.06	5	終身
首 12 個月意外身故賠償	-	12,000	0.00	不適用	1

3. 基本計劃 – 說明摘要

保單 年度 終結	繳付保費 總額	退保發還金額				身故賠償額				
		保證金額	非保證金額		總額	保證金額*	非保證金額		總額	總賠償金額
		保證現金 價值	復歸紅利	終期分紅			復歸紅利	終期分紅		
		(A)	(B)	(C)	(A)+(B)+(C)	(D)	(E)	(F)	(A)+(E)+(F)= (G)	(D 或 G) 之較高者
1	12,000	12	0	0	12	12,600	0	0	12	12,600
2	24,000	12	0	0	12	25,200	0	0	12	25,200
3	36,000	3,168	987	1,842	5,997	37,800	987	1,842	5,997	37,800
4	48,000	8,893	1,988	4,086	14,968	50,400	1,988	4,086	14,968	50,400
5	60,000	16,812	3,005	8,114	27,931	63,000	3,005	8,114	27,931	63,000
10	60,000	37,401	7,452	33,354	78,208	63,000	7,452	33,354	78,208	78,208
15	60,000	43,371	8,667	58,592	110,630	63,000	8,667	58,592	110,630	110,630
20	60,000	60,183	10,038	90,724	160,944	63,000	10,038	90,724	160,944	160,944
25	60,000	60,792	11,585	172,103	244,480	63,000	11,585	172,103	244,480	244,480
30	60,000	61,401	13,331	276,554	351,287	63,000	13,331	276,554	351,287	351,287
65歲	60,000	59,574	9,469	69,850	138,893	63,000	9,469	69,850	138,893	138,893
70歲	60,000	60,549	10,943	138,082	209,574	63,000	10,943	138,082	209,574	209,574
75歲	60,000	61,158	12,607	230,556	304,321	63,000	12,607	230,556	304,321	304,321
80歲	60,000	62,010	14,485	347,843	424,338	63,000	14,485	347,843	424,338	424,338
85歲	60,000	63,960	16,604	500,816	581,380	63,960	16,604	500,816	581,380	581,380
90歲	60,000	65,263	19,577	711,701	796,541	65,263	19,577	711,701	796,541	796,541
95歲	60,000	66,153	22,787	1,002,390	1,091,330	66,153	22,787	1,002,390	1,091,330	1,091,330
100歲	60,000	67,066	26,071	1,402,080	1,495,217	67,066	26,071	1,402,080	1,495,217	1,495,217

年齡	保單 年度 終結	繳付保費 總額	現金提取 金額 ^{(1),(2)}	現金提取後之 基本金額	現金提取後之退保發還金額			
					保證金額 ⁽²⁾	非保證金額		總額
					保證現金 價值 (A)	復歸紅利 (B)	終期分紅 (C)	
48	1	12,000	0	121,828	12	0	0	12
49	2	24,000	0	121,828	12	0	0	12
50	3	36,000	0	121,828	3,168	987	1,842	5,997
51	4	48,000	0	121,828	8,893	1,988	4,086	14,968
52	5	60,000	0	121,828	16,812	3,005	8,114	27,931
53	6	60,000	1,991	121,828	22,173	2,387	25,713	50,273
54	7	60,000	1,993	121,828	27,411	1,772	26,821	56,005
55	8	60,000	2,063	121,828	35,330	1,091	26,673	63,094
56	9	60,000	2,201	121,828	36,427	312	28,703	65,441
57	10	58,364	2,340	118,506	36,381	0	30,574	66,956
58	11	56,403	2,478	114,524	36,304	0	33,212	69,516
59	12	54,438	2,658	110,534	36,034	0	35,924	71,958
60	13	52,498	2,810	106,595	35,816	0	38,587	74,403
61	14	50,583	2,976	102,707	35,536	0	41,493	77,030
62	15	48,669	3,188	98,820	35,180	0	44,370	79,550
63	16	46,735	3,468	94,893	36,059	0	46,308	82,367
64	17	44,773	3,787	90,909	36,818	0	48,273	85,091
65	18	42,832	4,078	86,969	42,528	0	46,268	88,796
66	19	40,870	4,443	82,985	40,911	0	50,455	91,366
67	20	38,936	4,698	79,057	39,054	0	54,392	93,446
68	21	37,086	4,909	75,302	37,274	0	60,016	97,290
69	22	35,479	5,165	71,674	35,551	0	65,367	100,918
70	23	33,750	5,427	68,182	33,886	0	70,909	104,795
71	24	32,041	5,783	64,729	32,235	0	75,086	107,321
72	25	30,365	6,118	61,343	30,610	0	79,132	109,742

年齡	保單 年度 終結	繳付保費 總額	現金提取 金額 ^{(1),(2)}	現金提取後之 基本金額	現金提取後之退保發還金額			
					保證金額 ⁽²⁾	非保證金額		總額
					保證現金 價值 (A)	復歸紅利 (B)	終期分紅 (C)	
78	31	21,093	7,956	42,612	21,519	0	94,386	115,905
79	32	19,694	8,223	39,787	20,132	0	94,852	114,984
80	33	18,342	8,450	37,055	18,861	0	95,010	113,871
81	34	17,201	8,724	34,402	17,614	0	94,778	112,392
82	35	15,924	8,925	31,848	16,402	0	94,206	110,608
83	36	14,703	9,070	29,406	15,203	0	93,363	108,566
84	37	13,530	9,259	27,059	14,098	0	92,083	106,181
85	38	12,412	9,375	24,824	13,032	0	90,507	103,540
86	39	11,342	9,535	22,683	11,954	0	88,578	100,532
87	40	10,369	9,680	20,738	11,028	0	86,517	97,546
88	41	9,434	9,840	18,868	10,059	0	84,114	94,173
89	42	8,536	10,001	17,073	9,124	0	81,317	90,441
90	43	7,674	10,160	15,348	8,222	0	78,046	86,268
91	44	6,844	10,349	13,688	7,350	0	74,297	81,647
92	45	6,047	10,509	12,094	6,510	0	70,047	76,557
93	46	5,284	10,641	10,568	5,702	0	65,288	70,990
94	47	4,550	10,829	9,099	4,922	0	59,936	64,858
95	48	3,850	10,917	7,699	4,181	0	54,057	58,237
96	49	3,176	11,134	6,353	3,459	0	47,669	51,128
97	50	2,532	11,265	5,063	2,764	0	40,459	43,224
98	51	2,532	0	5,063	2,772	23	43,260	46,055
99	52	2,532	0	5,063	2,780	46	46,250	49,075
100	53	2,532	0	5,063	2,787	69	49,434	52,290

Q & A



歡迎交流

Join t case

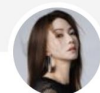

CONNIE H

WhatsApp contact



Connie 韩宗怡

中西區, 中國香港





THANK YOU!